

Antragsteller, Firma

### Antrag auf Anordnung verkehrsregelnder Maßnahmen nach § 45 Straßen-Verkehrs-Ordnung (StVO)

**Anlagen:**  
 gem. dem auf der Rückseite abgebildeten Lage- und Verkehrszeichenplan 1)  
 gem. beigef. Regelplan  innerorts  außerorts

▲ Anschrift der zuständigen Behörde ▲

Verantwortlicher Bauleiter

Anschrift

Telefon-Nr.

**Beantragte Straßensperrung:**  
Auf der / Entlang der Bundes- / Staats- / Land- / Kreis- / Gemeindestraße

Straßenbezeichnung (Nr. oder Name)

(bei km / von km – km / bei Haus-Nr. / von Haus-Nr. zu Haus-Nr.) in

Dauer der Sperrung vom bis zur Beendigung der Bauarbeiten längstens bis

Sperrung für  Gesamtverkehr  Fußgängerverkehr  teilweise  halbseitig  vollständig

Restbreite der nicht beeinträchtigten Verkehrsfläche im Bereich des Gehweges m am Fahrbahnrand m (mind. 5,50 m) halbseitig m (mind. 3,00 m)

Grund der Sperrung

**Umleitung / Anliegerverkehr (nur bei Straßensperrung) / Fußgängerverkehr**

Der Verkehr soll umgeleitet werden über / Fußgänger sollen an der Arbeitsstelle vorbeigeleitet werden

Der Anliegerverkehr soll zugelassen werden bis

**Es wird hiermit versichert, daß der Antragsteller die Verantwortung für die ordnungsgemäße Aufstellung der Verkehrszeichen und deren Beleuchtung sowie die Aufstellung und Bedienung einer erforderlichen Signalanlage übernimmt und die dafür entstehenden Kosten trägt. Ereignen sich Verkehrsunfälle, die durch diese Maßnahmen bedingt sind und mit ihnen in ursächlichem Zusammenhang stehen, so wird die Haftpflicht gegenüber dem jeweiligen Träger der Straßenbaulast in vollem Umfang übernommen.**

- 1) Der Plan soll enthalten
- a) den Straßenabschnitt
- b) die im Zuge des Abschnitts bereits stehenden Verkehrsschilder, Verkehrseinrichtungen und Anlagen
- c) die Art und das Ausmaß der Arbeitsstelle
- d) die für die Kennzeichnung der Arbeitsstelle und für die Verkehrsführung notwendigen Verkehrszeichen und Verkehrseinrichtungen
- e) Angaben darüber, welche Beschilderung nach Arbeitschluß, an Sonn- und Feiertagen und bei Nacht vorgesehen ist (bei automatisch arbeitenden Lichtzeichenanlagen auch den Phasenablauf)

**Unvollständig ausgefüllte Anträge können nicht bearbeitet werden.**

Ort, Datum

Unterschrift

Maßstäbe:



10 m 20 m 30 m  
1 : 1000



10 m 20 m  
1 : 500



1 m 2 m 3 m  
1 : 100

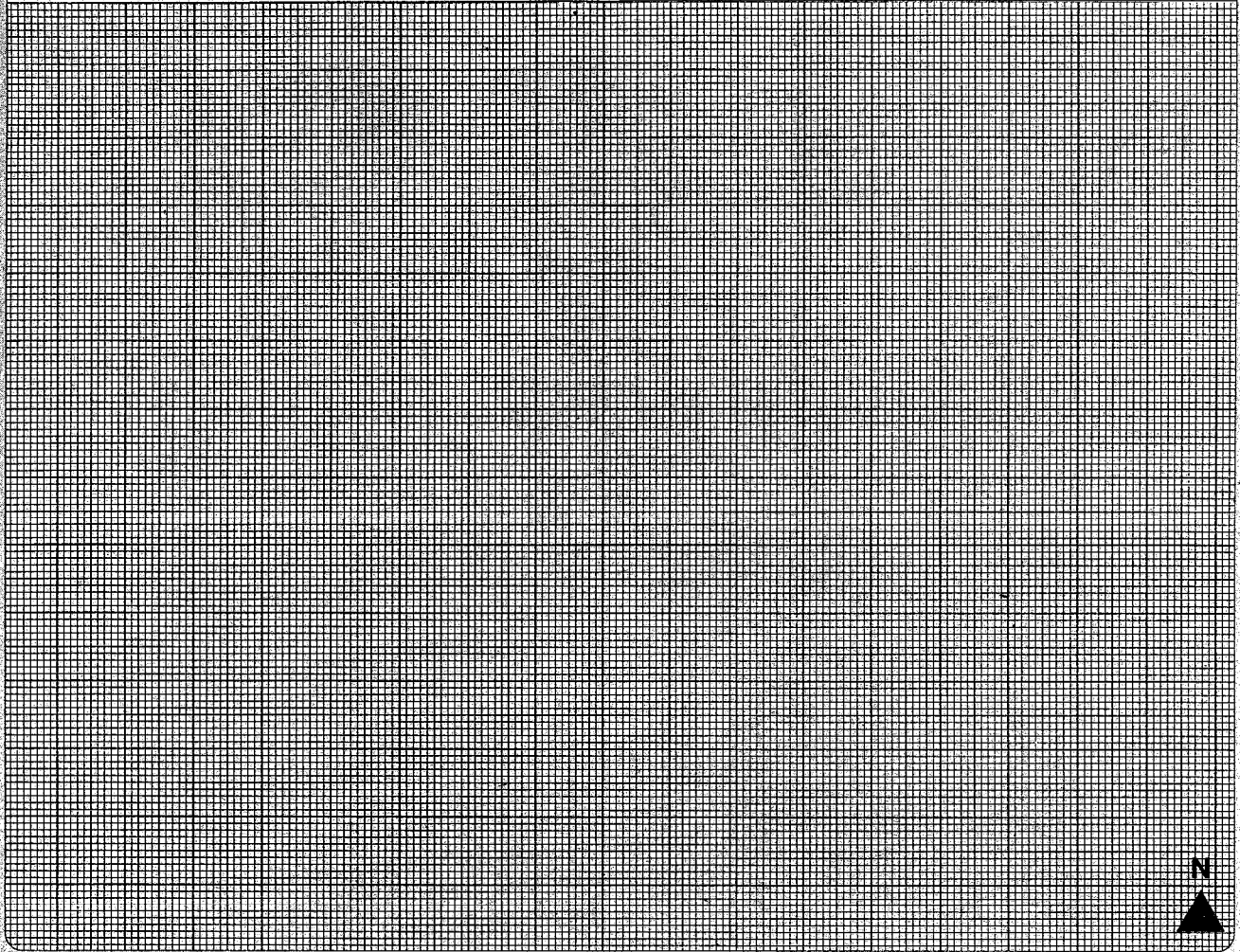

**Nicht vom Antragsteller auszufüllen!**

Raum für Stellungnahme Polizeibehörde

Raum für Stellungnahme Straßenbehörde



I.A.

(Unterschrift)

I.A.

(Unterschrift)

mit der Bitte,  
zu umseitigem Antrag Stellung zu nehmen.

Verkehrszeichenplan  liegt bei  liegt nicht bei

Regelplan  liegt bei  liegt nicht bei

Planskizze für Umleitung  liegt bei  liegt nicht bei